Tehnisko datu lapa

Vāks sietveida renei, klikšķināms FT

Preces numurs: 6001826

Nofiksējams vāks sietveida renēm, tips GR un GRM. No augšas pasargā kabeļus un vadus no bojājumiem, netīrumiem un mitruma. Piemērots industriālām zonām, piemēram, mašīnbūvei un iekārtu ražošanai.
Sākot no 400 mm platuma, ar perpendikulārām rievām.
Izmantojot vākus ārpus telpām, atsevišķos gadījumos nepieciešami papildu pasākumi pret vēja ietekmi.

CE

St Tērauds

FT karsti cinkots

Pamatdati

Preces numurs	6001826
Tips	DGRR 200 FT
Apzīmējums 1	Vāks
Apzīmējums 2	kabeļu renei
Pieejams no	01.04.2019
Ražotājs	OBO
Izmērs	200x3000
Krāsa	cinks
Materiāls	Tērauds
Virsma	karsti cinkots
Virsmas standarts	DIN EN ISO 1461
Mazākā VK vienība	3
Daudzuma mērvienība	Metrs
Svars	152,333 kg
Svara vienība	kg/100 m
CO2 pēdas nospiedums (GWP) no šūpuļa līdz vārtiem	4,2201 kg CO2e / 1 Metrs

Tehnisko datu lapa

Vāks sietveida renei, klikšķināms FT

Preces numurs: 6001826

Izmēri

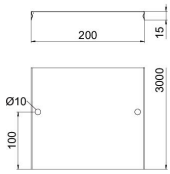

Garums	3 000 mm
Platums	198 mm
Platums	7,8 in
Augstums	15 mm
Augstums	0,59 in
Loksnes biezums	0,75 mm
Izmērs B	198 mm

Tehniskie dati

Stiprinājuma veids	uzliekams un nofiksējams
Funkciju nodrošināšana	nē
Piemērots režģveida renei	jā
Piemērots kabeļu trepēm	nē
Piemērots kabeļu renei	nē
ROHS atbilstība	jā
Nerūsējošs tērauds, kodināts	nē