# Tehnisko datu lapa

## AZ mazais kanāls 100 FT, bez sānu loga

## Preces numurs: 6076246

Mazais AZ kanāls ar malas augstumu 50 mm.
Magnētiskā ekranējuma efektivitāte bez vāka 20 dB, ar vāku 50 dB.

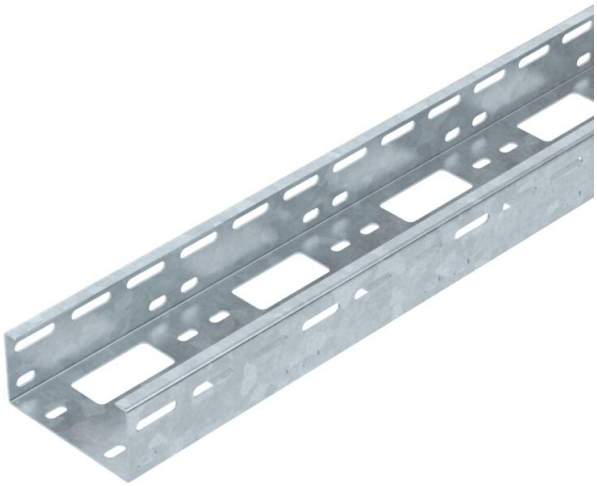

St Tērauds

FT karsti cinkots

### Pamatdati

| | |
|---|---|
| Preces numurs | 6076246 |
| Tips | AZK A 100 FT |
| Apzīmējums 1 | AZ mini rene |
| Apzīmējums 2 | special perforācija |
| Ražotājs | OBO |
| Izmērs | 50x100x3000 |
| Krāsa | cinks |
| Materiāls | Tērauds |
| Virsma | karsti cinkots |
| Virsmas standarts | DIN EN ISO 1461 |
| Mazākā VK vienība | 3 |
| Daudzuma mērvienība | Metrs |
| Svars | 212 kg |
| Svara vienība | kg/100 m |
| CO2 pēdas nospiedums (GWP) no šūpuļa līdz vārtiem | 5,2765 kg CO2e / 1 Metrs |

# Tehnisko datu lapa

## AZ mazais kanāls 100 FT, bez sānu loga

## Preces numurs: 6076246

### Izmēri

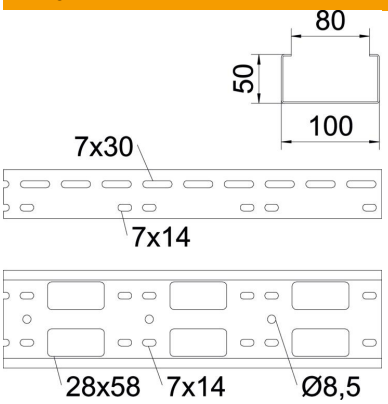


| | |
|---|---|
| Garums | 3 000 mm |
| Platums | 100 mm |
| Augstums | 50 mm |
| Loksnes biezums | 1,5 mm |

### Tehniskie dati

| | |
|---|---|
| Savienotāja izpildījums | bez savienotāja |
| Stiprinājuma veids, montāžas sistēma | Griesti Siena |
| Funkciju nodrošināšana | nē |
| Grīdā izveidotas atveres montāžas vajadzībām | jā |
| NATO perforācijas šablons | nē |
| Derīgais šķērsgriezums | 50 cm² |
| Derīgais šķērsgriezums | 5000 mm² |
| ROHS atbilstība | jā |
| Nerūsējošs tērauds, kodināts | nē |
| Sānu caurumi | jā |
| Gara laiduma izpildījums | nē |

# Tehnisko datu lapa

## AZ mazais kanāls 100 FT, bez sānu loga

## Preces numurs: 6076246

### Noslodze

| | |
|---|---|
| Ievietojamas balsta starplikas min. | 1 m |
| ievietojamas balsta starplikas maks. | 3 m |
| Balstu atstatums 1,0 m | 3 kN/m |
| Balstu atstatums 1,5 m | 2,4 kN/m |
| Balstu atstatums 2,0 m | 1,4 kN/m |
| Balstu atstatums 2,5 m | 0,8 kN/m |
| Balstu atstatums 3,0 m | 0,25 kN/m |

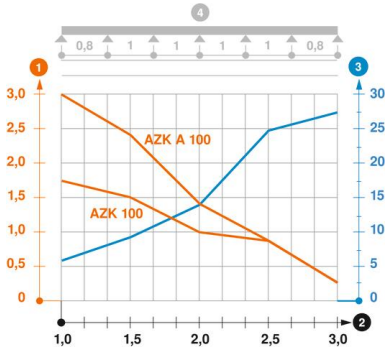


**Slodzes diagramma, AZ mazais kanāls**

1. Pieļaujamais kabeļu renes/trepju noslogojums kN/m nereķinot slodzi instalācijas laikā
2. Attālums starp balstiem, m
3. Profila izliece mm pie pieļaujamās slodzes kN/m
4. Slodzes shēma pārbaudes laikā

— Slodzes līkne ar mm izteiktu kabeļu renes/trepju platumu

— Profila izlieces līkne atkarībā no balstu attāluma