Tehnisko datu lapa

Leņķa savienotājs 160 A2

Preces numurs: 6227836

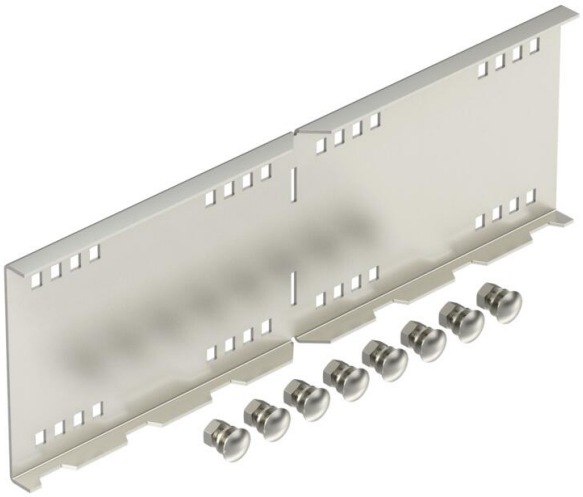

Leņķa savienotājs gara laiduma kabeļu renēm un trepēm ar 160 mm augstām malām.
Komplektā attiecīgās skrūves, paplāksnes un uzgriežņi.

A2	Nerūsējošais tērauds
2B	neizolēts, apstrādāts

Pamatdati

Preces numurs	6227836
Tips	WRWVK 160 A2
Apzīmējums 1	Šarnirsavienojums
Apzīmējums 2	sistēmai lieliem attal. 160
Ražotājs	OBO
Izmērs	160x500
Krāsa	tērauda
Materiāls	Nerūsējošais tērauds 1.4301
Virsma	neizolēts, apstrādāts
Virsmas standarts	
Mazākā VK vienība	2
Daudzuma mērvienība	Gabals
Svars	199,8 kg
Svara vienība	kg/100 gab.
CO2 pēdas nospiedums (GWP) no šūpuļa līdz vārtiem	11,6452 kg CO2e / 1 Gabals

Tehnisko datu lapa

Leņķa savienotājs 160 A2

Preces numurs: 6227836

Izmēri

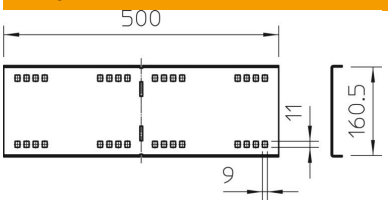

Garums	500 mm
Platums	20 mm
Augstums	160 mm
Loksnes biezums	2,5 mm

Tehniskie dati

Izpildījums	Leņķa savienotājs
Funkciju nodrošināšana	nē
Piemērots režģveida renei	nē
Piemērots kabeļu trepēm	jā
Piemērots kabeļu renei	jā
Piemērots kabeļu nesošās sistēmas augstumam	160 mm
Līkumu savienotājs, horizontāls	nē
Līkumu savienotājs, vertikāls	nē
ROHS atbilstība	jā
Nerūsējošs tērauds, kodināts	nē
Savienojuma veids	Skrūvējams savienotājs