Tehnisko datu lapa

Gara laiduma kabeļu trepes WKL 200

Preces numurs: 6232102

Gara laiduma kabeļu trepes, ar malu augstumu 200 mm.
WRV 200 tipa garenie savienotāji jāpasūta atsevišķi.
Magnētiskā ekranējuma efektivitāte bez vāka 10 dB, ar vāku 15 dB.

EMV EMC | CE | UK CA | 200 | 16-17

St Tērauds

FT karsti cinkots

Pamatdati

Preces numurs	6232102
Tips	WKL 2020 FT
Apzīmējums 1	Kabeļu trepe lielam attalumam
Ražotājs	OBO
Izmērs	200x200x6000
Krāsa	cinks
Materiāls	Tērauds
Virsma	karsti cinkots
Virsmas standarts	DIN EN ISO 1461
Mazākā VK vienība	6
Daudzuma mērvienība	Metrs
Svars	1320 kg
Svara vienība	kg/100 m
CO2 pēdas nospiedums (GWP) no šūpuļa līdz vārtiem	26,6429 kg CO2e / 1 Metrs

Tehnisko datu lapa

Gara laiduma kabeļu trepes WKL 200

Preces numurs: 6232102

Izmēri

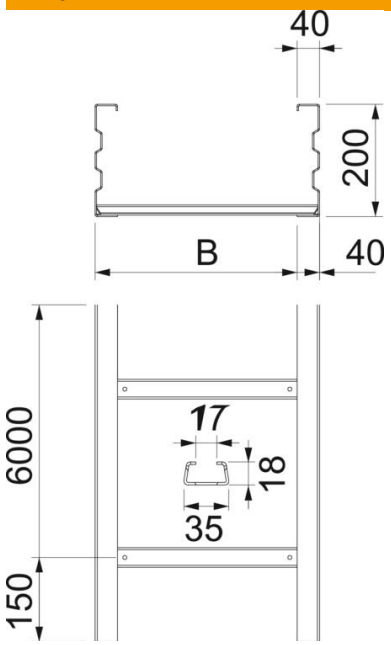

Izmēri	200x200
Garums	6 000 mm
Platums	200 mm
Augstums	200 mm
Izmērs B	200 mm
Izmērs L	6 000 mm
Spraišļa atveres izmērs	17,00

Tehniskie dati

Spraišļu izpildījums	Necaurumots profils
Spraišļa stiprinājums	metināts
Stiprinājuma veids, montāžas sistēma	Grīda Griesti Siena
Funkciju nodrošināšana	nē
Derīgais šķērsgriezums	344 cm²
Derīgais šķērsgriezums	34400 mm²
ROHS atbilstība	jā
Nerūsējošs tērauds, kodināts	nē
Sānu caurumi	jā
Gara laiduma izpildījums	jā
Metāla biezums	2,5 mm

Tehnisko datu lapa

Gara laiduma kabeļu trepes WKL 200

Preces numurs: 6232102

Noslodze

Ievietojamas balsta starplikas min.	6 m
ievietojamas balsta starplikas maks.	10 m
Balstu atstatums 6,0 m	3 kN/m
Balstu atstatums 7,0 m	2,5 kN/m
Balstu atstatums 8,0 m	2 kN/m
Balstu atstatums 9,0 m	1,4 kN/m
Balstu atstatums 10,0 m	1 kN/m

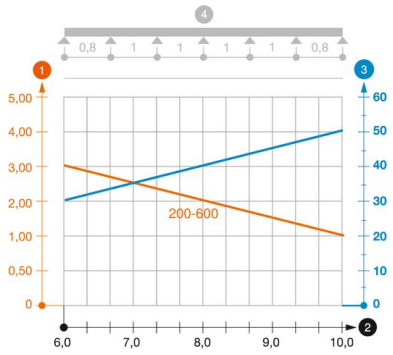

WKL 200 tipa gara laiduma kabeļu trepju slodzes diagramma

1. Pieļaujamais kabeļu renes/trepju noslogojums kN/m nereķinot slodzi instalācijas laikā
2. Attālums starp balstiem, m
3. Profila izliece mm pie pieļaujamās slodzes kN/m
4. Slodzes shēma pārbaudes laikā

Slodzes līkne ar mm izteiktu kabeļu renes/trepju platumu

Profila izlieces līkne atkarībā no balstu attāluma