Tehnisko datu lapa

Montāžas vāks 250, nominālais izmērs 4

Preces numurs: 7400459

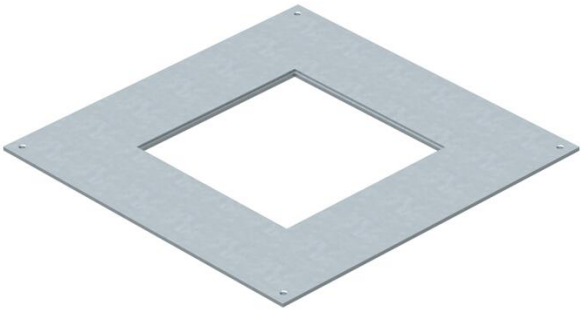

Montāžas vāks, kas paredzēts UZD250-3/4 tipa zemgrīdas izvadu un nozarkārbām, lai uzstādītu iebūvējamo vienību ar nominālo izmēru 4. Montāžas atvere 3 mm padziļinās līdz vēlākai montāžas atveres noslēgšanai ar vāka nosegplāksni.

St	Tērauds
FS	cinkots

Pamatdati

Preces numurs	7400459
Tips	DUG 250-3 4
Apzīmējums 1	Montāžas vāks
Apzīmējums 2	250-2/3 priekš GES4
Ražotājs	OBO
Izmērs	282x282x4
Materiāls	Tērauds
Virsma	cinkots
Virsmas standarts	DIN EN 10346
Mazākā VK vienība	1
Daudzuma mērvienība	Gabals
Svars	121 kg
Svara vienība	kg/100 gab.
CO2 pēdas nospiedums (GWP) no šūpuļa līdz vārtiem	5,6096 kg CO2e / 1 Gabals

Tehnisko datu lapa

Montāžas vāks 250, nominālais izmērs 4

Preces numurs: 7400459

Izmēri

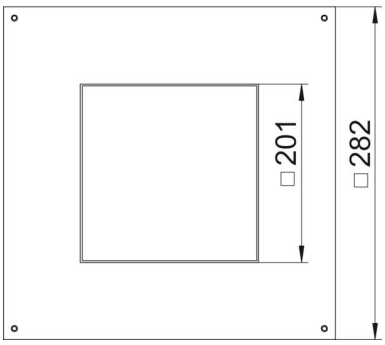

Garums	282 mm
Platums	282 mm
Izmērs a	201 mm
Izmērs A	282 mm

Tehniskie dati

Montāžas atveres pārsegums	nē
Grīdas kopšana	sauss
Iespējams iemontēt blīvi	nē
Montāžas atvere virsgrīdas tvert-nei	nē
Piemērots aizvērtam zemgrīdas kanālam vienā līmenī ar grīdas segumu	nē
Piemērots zemgrīdas kanālam, ko pārklāj grīdas segums	jā
Kanālu platums maks.	250 mm
Kanālu platums min.	190 mm
Materiāla biezums	4 mm
Montāžas atvere	kvadrātisks
Nominālais lielums	250 mm
Nominālais lielums ierīču iebūvēšanas vienībai	4
ROHS atbilstība	jā
Lielas slodzes versija	nē