Tehnisko datu lapa

Montāžas vāks 350, nominālais izmērs R4

Preces numurs: 7400517

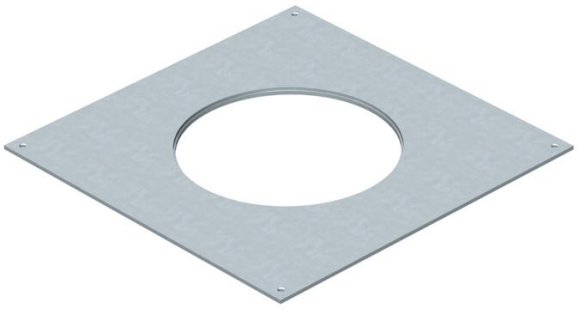

Montāžas vāks, kas paredzēts UZD350-3 tipa zemgrīdas izvadu un nozarkārbām, lai uzstādītu iebūvējamo vienību ar nominālo izmēru R4. Par 3 mm padziļināta montāžas atvere vēlākai noslēgšanai ar vāka nosegplāksni.

St	Tērauds
FS	cinkots

Pamatdati

Preces numurs	7400517
Tips	DUG 350-3 R4
Apzīmējums 1	Montāžas vāks
Apzīmējums 2	350-2/3 priekš R4
Ražotājs	OBO
Izmērs	383x383x4
Materiāls	Tērauds
Virsma	cinkots
Virsmas standarts	DIN EN 10346
Mazākā VK vienība	1
Daudzuma mērvienība	Gabals
Svars	335 kg
Svara vienība	kg/100 gab.
CO2 pēdas nospiedums (GWP) no šūpuļa līdz vārtiem	11,1863 kg CO2e / 1 Gabals

Tehnisko datu lapa

Montāžas vāks 350, nominālais izmērs R4

Preces numurs: 7400517

Izmēri

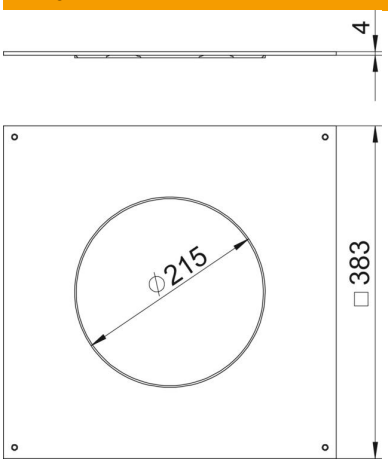

Garums	383 mm
Platums	383 mm
Augstums	4 mm
Izmērs A	383 mm
Izmērs d Ø	215 mm

Tehniskie dati

Montāžas atveres pārsegums	nē
Grīdas kopšana	sauss
Iespējams iemontēt blīvi	nē
Montāžas atvere virsgrīdas tvert-nei	nē
Piemērots aizvērtam zemgrīdas kanālam vienā līmenī ar grīdas segumu	nē
Piemērots zemgrīdas kanālam, ko pārklāj grīdas segums	jā
Kanālu platums maks.	350 mm
Kanālu platums min.	190 mm
Materiāla biezums	4 mm
Montāžas atvere	apaļš
Nominālais lielums	350 mm
Nominālais lielums ierīču iebūvēšanas vienībai	R4
ROHS atbilstība	jā
Lielas slodzes versija	nē