Tehnisko datu lapa

Vertikālais līkums kanālam ar augstumu 38 mm, ar 2 sekcijām

Preces numurs: 7400623

Vertikāls līkums (divdaļīgs) zemgrīdas instalāciju kanālu (sienas pieslēgumi, strāvas padeve) vertikālai virziena maiņai.

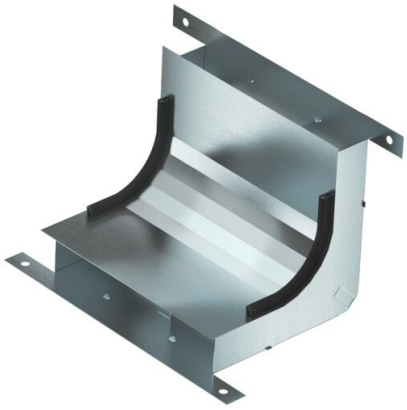

St Tērauds

FS cinkots

Pamatdati

Preces numurs	7400623
Tips	KV2 19038-2
Apzīmējums 1	Vertikālais pagrieziens
Apzīmējums 2	2 nodaļas priekš EÜK-2
Ražotājs	OBO
Izmērs	270x177,7x177,7
Materiāls	Tērauds
Virsma	cinkots
Virsmas standarts	DIN EN 10346
Mazākā VK vienība	1
Daudzuma mērvienība	Gabals
Svars	82,41 kg
Svara vienība	kg/100 gab.
CO2 pēdas nospiedums (GWP) no šūpuļa līdz vārtiem	2,9539 kg CO2e / 1 Gabals

Tehnisko datu lapa

Vertikālais līkums kanālam ar augstumu 38 mm, ar 2 sekcijām

Preces numurs: 7400623

Izmēri

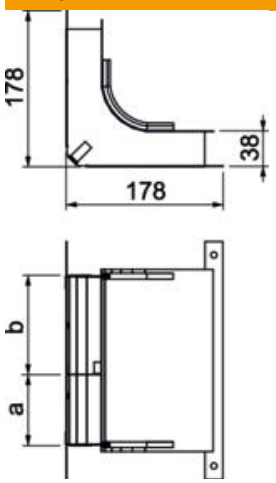

Garums	178 mm
Platums	190 mm
Augstums	38 mm
Izmērs a	80 mm
Izmērs b	110 mm
Izmērs H	38 mm

Tehniskie dati

Fiksēto starpsienu skaits	1
Sekciju skaits	2 St.
Piemērots aizvērtam zemgrīdas kanālam vienā līmenī ar grīdas segumu	nē
Piemērots zemgrīdas kanālam, ko pārklāj grīdas segums	jā
Kanālu platums min.	190 mm
Kanāla augstums min.	38 mm
Nodalījuma a šķērsgriezums	2639 mm²
Nodalījuma b šķērsgriezums	3730 mm²
ROHS atbilstība	jā