Tehnisko datu lapa

Vertikālais līkums kanālam ar augstumu 48 mm, ar 3 sekcijām

Preces numurs: 7400653

Vertikāls līkums (divdaļīgs) zemgrīdas instalāciju kanālu (sienas pieslēgumi, strāvas padeve) vertikālai virziena maiņai.

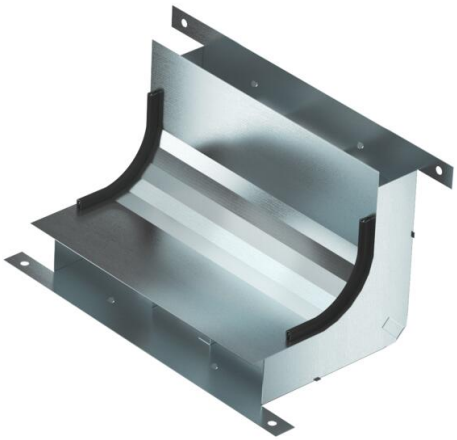

St Tērauds

FS cinkots

Pamatdati

Preces numurs	7400653
Tips	KV3 25048-2
Apzīmējums 1	Vertikālais pagrieziens
Apzīmējums 2	3 nodaļas priekš EÜK-2
Ražotājs	OBO
Izmērs	330x177,7x177,7
Materiāls	Tērauds
Virsma	cinkots
Virsmas standarts	DIN EN 10346
Mazākā VK vienība	1
Daudzuma mērvienība	Gabals
Svars	107,88 kg
Svara vienība	kg/100 gab.
CO2 pēdas nospiedums (GWP) no šūpuļa līdz vārtiem	3,8487 kg CO2e / 1 Gabals

Tehnisko datu lapa

Vertikālais līkums kanālam ar augstumu 48 mm, ar 3 sekcijām

Preces numurs: 7400653

Izmēri

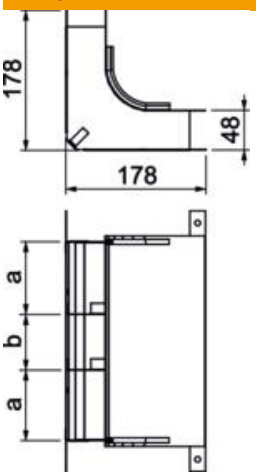

Garums	178 mm
Platums	250 mm
Augstums	48 mm
Izmērs a	90 mm
Izmērs b	70 mm
Izmērs H	48 mm

Tehniskie dati

Fiksēto starpsienu skaits	2
Sekciju skaits	3 St.
Piemērots aizvērtam zemgrīdas kanālam vienā līmenī ar grīdas segumu	nē
Piemērots zemgrīdas kanālam, ko pārklāj grīdas segums	jā
Kanālu platums min.	250 mm
Kanāla augstums min.	48 mm
Nodalījuma a šķērsgriezums	3854 mm²
Nodalījuma b šķērsgriezums	3184 mm²
ROHS atbilstība	jā