Tehnisko datu lapa

Kanāla posms, nosedzošs, augstums 40-240 mm

Preces numurs: 7424020

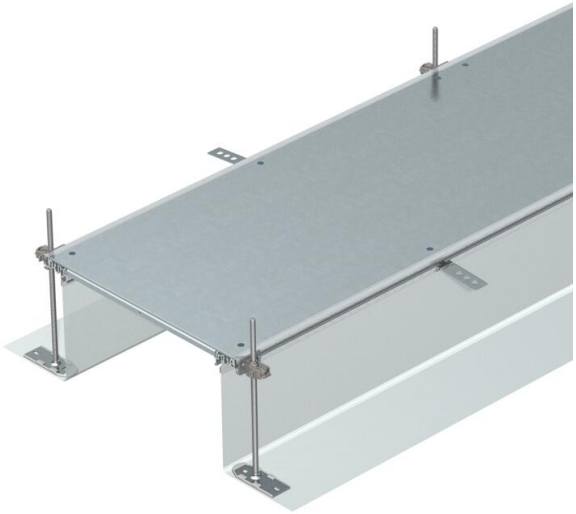

Montāžai gatavs kanāla posms vadu ievilkšanai, sastāv no 3 noslēgvākiem, diviem sānu profiliem ar pieliktu elastīgu sānsienu no metāla sieta, 3 mm grīdas seguma salaidumprofiliem. Piegādes komplektā ietilpst 6 augstumā regulējami stiprinājuma leņķi, 6 betona enkuri un 3 vāka savienojuma blīvējumi (kanāliem ar nominālo platumu 200, 300 un 400) vai 6 vāka savienojuma balsti (kanāliem ar nominālo platumu 500 un 600). Obligāti nepieciešamie augstuma regulatori (ievērojiet regulēšanas augstumu) vāka savienojuma balstiem 400, 500 un 600 nav iekļauti komplektā, lūdzu, pasūtiet atsevišķi. Piegādājot kanāla vāki ir pieskrūvēti.
Ar trīs noslēgvākiem (L = 800 mm).

St	Tērauds
FS	cinkots

Pamatdati

Preces numurs	7424020
Tips	OKA-G20040240
Apzīmējums 1	Grīdas kabeļu kanāla komplekts
Apzīmējums 2	tukšs
Ražotājs	OBO
Izmērs	2400x200x240
Materiāls	Tērauds
Virsma	cinkots
Virsmas standarts	DIN EN 10346
Mazākā VK vienība	2,4
Daudzuma mērvienība	Metrs
Svars	867,08 kg
Svara vienība	kg/100 m
CO2 pēdas nospiedums (GWP) no šūpuļa līdz vārtiem	44,3804 kg CO2e / 1 Metrs

Tehnisko datu lapa

Kanāla posms, nosedzošs, augstums 40-240 mm

Preces numurs: 7424020

Izmēri

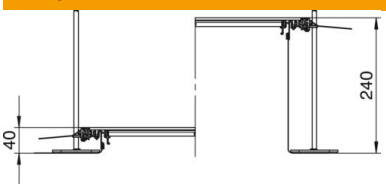

Garums	2 400 mm
Platums	200 mm

Tehniskie dati

Montāžas atveres pārsegums	nē
Vāķi	3
Stiprinājuma veids, montāžas sistēma	Grīda
Grīdas plāksne	nē
Vāka nostiprināšana ar ātru fiksāciju	nē
Iespējams iemontēt blīvi	jā
Montāžas atvere virsgrīdas tvertnei	nē
Atdalāms	jā
Piemērots kompensācijas šuvei	nē
Auduma siena	jā
Kanāla augstums maks.	240 mm
Kanāla augstums min.	40 mm
Vāka materiāla biezums	4
Minimālais grīdas pamatnes augstums	40
Ar atveri pieslēgumam	nē
Ar potenciālu izlīdzināšanu	nē
Ar starpsienu	nē
Ar pārlaidumu	jā
Montāžas atvere	bez
Nominālais lielums ierīču iebūvēšanas vienībai	250
Augstuma regulēšanas diapazons maks.	240 mm
Augstuma regulēšanas diapazons min.	40 mm
Augšējā daļa, noņemama	jā
ROHS atbilstība	jā