# Tehnisko datu lapa

## Kanāla posms, nosedzošs, ar fiksāc., augstums 40-240 mm

## Preces numurs: 7424060

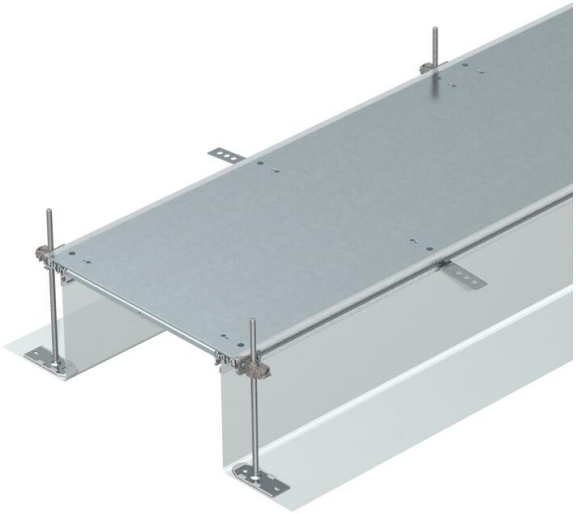

Montāžai gatavs ar klonu vienā līmenī savienots kanāla posms vadu ievilkšanai, sastāv no 3 sistēmas vākiem, diviem sānu profiliem ar pieliktu elastīgu sānsienu no metāla sieta, 3 mm grīdas seguma salaidumprofiliem. Sausām iekštelpām ar sausi koptām grīdām. Ar atbilstošiem sistēmas piederumiem piemērots arī grīdām ar slapjo kopšanu. Piegādes komplektā ietilpst 6 augstumā regulējami stiprinājuma leņķi, 6 betona enkuri un 3 vāka savienojuma blīvējumi (kanāliem ar nominālo platumu 200, 300 un 400) vai 6 vāka savienojuma balsti (kanāliem ar nominālo platumu 500 un 600). Obligāti nepieciešamie augstuma regulatori (ievērojiet regulēšanas augstumu) vāka savienojuma balstam 500 un 600 nav iekļauti komplektā, lūdzu, pasūtiet atsevišķi. Līdz nominālajam izmēram 400 (ieskaitot) kanāla vāki kopā ar fiksācijas atsperēm jau ir piemontēti.
Ar trīs pašfiksējošiem noslēgvākiem (L = 800 mm).

| | |
|---|---|
| St | Tērauds |
| FS | cinkots |

### Pamatdati

| | |
|---|---|
| Preces numurs | 7424060 |
| Tips | OKA-G20040240R |
| Apzīmējums 1 | Grīdas kabeļu kanāla komplekts |
| Apzīmējums 2 | tukšs, aizverāms |
| Ražotājs | OBO |
| Izmērs | 2400x200x240 |
| Materiāls | Tērauds |
| Virsma | cinkots |
| Virsmas standarts | DIN EN 10346 |
| Mazākā VK vienība | 2,4 |
| Daudzuma mērvienība | Metrs |
| Svars | 855,8 kg |
| Svara vienība | kg/100 m |
| CO2 pēdas nospiedums (GWP) no šūpuļa līdz vārtiem | 47,4413 kg CO2e / 1 Metrs |

# Tehnisko datu lapa

## Kanāla posms, nosedzošs, ar fiksāc., augstums 40-240 mm

## Preces numurs: 7424060

### Izmēri

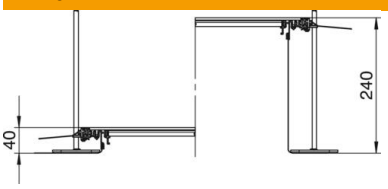


| | |
|---|---|
| Garums | 2 400 mm |
| Platums | 200 mm |

### Tehniskie dati

| | |
|---|---|
| Montāžas atveres pārsegums | nē |
| Vāķi | 3 |
| Stiprinājuma veids, montāžas sistēma | Grīda |
| Grīdas plāksne | nē |
| Grīdas kopšana | mitrs |
| Vāka nostiprināšana ar ātru fiksāciju | jā |
| Iespējams iemontēt blīvi | jā |
| Montāžas atvere virsgrīdas tvertnei | nē |
| Atdalāms | jā |
| Piemērots kompensācijas šuvei | nē |
| Auduma siena | jā |
| Kanāla augstums maks. | 240 mm |
| Kanāla augstums min. | 40 mm |
| Vāka materiāla biezums | 4 |
| Minimālais grīdas pamatnes augstums | 40 |
| Ar atveri pieslēgumam | nē |
| Ar potenciālu izlīdzināšanu | nē |
| Ar starpsienu | nē |
| Ar pārlaidumu | jā |
| Montāžas atvere | bez |
| Augstuma regulēšanas diapazons maks. | 240 mm |
| Augstuma regulēšanas diapazons min. | 40 mm |
| Augšējā daļa, noņemama | jā |
| ROHS atbilstība | jā |