Tehnisko datu lapa

GES4 kanāla posms, augstums 60-110 mm

Preces numurs: 7424600

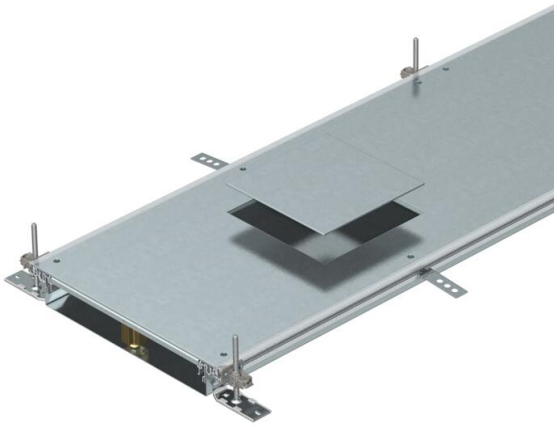

Montāžai gatavs kanāla posms ar 3 vai 6 ierīču montāžas vākiem vadu ievilkšanai un iebūvējamo vienību ar nominālo izmēru 4 montāžai, sastāv no kanāla apakšdaļas (grīdā montējama rene ar sānu profiliem un grīdas seguma salaidumprofiliem) un kanāla vāka ar noslēgtu montāžas atveri. Grīdā montējama rene ar stiprinājuma mēlītēm starpliku pašfiksējošai montāžai. Piegādes komplektā ietilpst 6 augstumā regulējami stiprinājuma leņķi, 6 betona enkuri un vāka savienojuma blīves (3 gab. kanāliem ar nominālo platumu 300) vai augstumā regulējami vāka savienojuma balsti: 3 gab. kanāliem ar nominālo platumu 400 un 6 gab. kanāliem ar nominālo platumu 500 un 600. Piegādājot kanāla vāki ir pieskrūvēti.
Ar pieskrūvējamiem ierīču iebūves vākiem, katram vākam viena iebūves atvere ierīcei ar nominālo lielumu 4.

St	Tērauds
FS	cinkots

Pamatdati

Preces numurs	7424600
Tips	OKA-W3006050D4
Apzīmējums 1	Grīdas kabeļu kanāla komplekts
Apzīmējums 2	zemgrīdas lūkai GES14
Ražotājs	OBO
Izmērs	2400x300x60
Materiāls	Tērauds
Virsma	cinkots
Virsmas standarts	DIN EN 10346
Mazākā VK vienība	2,4
Daudzuma mērvienība	Metrs
Svars	1377,1 kg
Svara vienība	kg/100 m
CO2 pēdas nospiedums (GWP) no šūpuļa līdz vārtiem	64,5246 kg CO2e / 1 Metrs

Izmēri

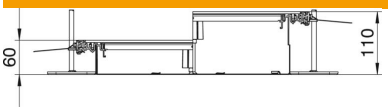

Garums	2 400 mm
Platums	300 mm

Tehnisko datu lapa

GES4 kanāla posms, augstums 60-110 mm

Preces numurs: 7424600

Tehniskie dati

Montāžas atveres pārsegums	jā
Vāķi	3
Iespraužamo starpsienu skaits	2
Paredzēto iebūvējamo vienību skaits	3
Sekciju skaits	3 St.
Stiprinājuma veids, montāžas sistēma	Grīda
Grīdas plāksne	jā
Vāka nostiprināšana ar ātru fiksāciju	nē
Iespējams iemontēt blīvi	jā
Montāžas atvere virsgrīdas tvertnei	nē
Atdalāms	nē
Piemērots kompensācijas šuvei	nē
Auduma siena	nē
Kanāla augstums maks.	110 mm
Kanāla augstums min.	60 mm
Vāka materiāla biezums	4
Minimālais grīdas pamatnes augstums	60
Ar atveri pieslēgumam	jā
Ar potenciālu izlīdzināšanu	nē
Ar starpsienu	nē
Ar pārlaidumu	jā
Montāžas atvere	servisa modulim
Montāžas atvere	kvadrātisks
Nominālais lielums ierīču iebūvēšanas vienībai	4
Augstuma regulēšanas diapazons maks.	110 mm
Augstuma regulēšanas diapazons min.	60 mm
Augšējā daļa, noņemama	jā
ROHS atbilstība	jā
Starpsienas stiprinājums_dzēst	stecken
Starpsienas stiprinājums	iespraust