# Tehnisko datu lapa

## GESR9 kanāla posms, augstums 60-110 mm

## Preces numurs: 7424782

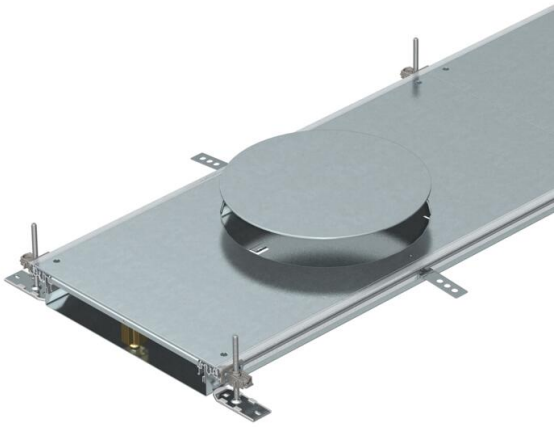

Montāžai gatavs kanāla posms ar 3 vai 6 ierīču montāžas vākiem vadu ievilkšanai un iebūvējamo vienību ar nominālo izmēru R9 montāžai, sastāv no kanāla apakšdaļas (grīdā montējama rene ar sānu profiliem un grīdas seguma salaidumprofiliem) un kanāla vāka ar noslēgtu montāžas atveri. Grīdā montējama rene ar stiprinājuma mēlītēm starpliku pašfiksējošai montāžai. Piegādes komplektā ietilpst 6 augstumā regulējami stiprinājuma leņķi, 6 betona enkuri un augstumā regulējami vāka savienojuma balsti: 3 gab. kanāliem ar nominālo platumu 400 un 6 gab. kanāliem ar nominālo platumu 500 un 600. Piegādājot kanāla vāki ir pieskrūvēti.

Ar trīs (kanāliem ar nominālo platumu 400, L = 800 mm) vai sešiem ierīču montāžas vākiem (kanāliem ar nominālo platumu 500 un 600, L = 400 mm), ar vienu montāžas atvērumu vienai kvadrātveida iebūvējamā vienība ar nominālo izmēru 9 vai 9/55.

| | |
|---|---|
| St | Tērauds |
| FS | cinkots |

### Pamatdati

| | |
|---|---|
| Preces numurs | 7424782 |
| Tips | OKA-W5006050DR9 |
| Apzīmējums 1 | Grīdas kabeļu kanāla komplekts |
| Apzīmējums 2 | zemgrīdas lūkai GESR9 |
| Ražotājs | OBO |
| Izmērs | 2400x500x60 |
| Materiāls | Tērauds |
| Virsma | cinkots |
| Virsmas standarts | DIN EN 10346 |
| Mazākā VK vienība | 2,4 |
| Daudzuma mērvienība | Metrs |
| Svars | 2126,3 kg |
| Svara vienība | kg/100 m |
| CO2 pēdas nospiedums (GWP) no šūpuļa līdz vārtiem | 108,3925 kg CO2e / 1 Metrs |

### Izmēri

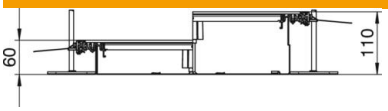


| | |
|---|---|
| Garums | 2 400 mm |
| Platums | 500 mm |

# Tehnisko datu lapa

## GESR9 kanāla posms, augstums 60-110 mm

## Preces numurs: 7424782

### Tehniskie dati

| | |
|---|---|
| Montāžas atveres pārsegums | jā |
| Vāķi | 6 |
| Iespraužamo starpsienu skaits | 2 |
| Paredzēto iebūvējamo vienību skaits | 6 |
| Sekciju skaits | 3 St. |
| Stiprinājuma veids, montāžas sistēma | Grīda |
| Grīdas plāksne | jā |
| Vāka nostiprināšana ar ātru fiksāciju | nē |
| Iespējams iemontēt blīvi | jā |
| Montāžas atvere virsgrīdas tvertnei | nē |
| Atdalāms | nē |
| Piemērots kompensācijas šuvei | nē |
| Auduma siena | nē |
| Kanāla augstums maks. | 110 mm |
| Kanāla augstums min. | 60 mm |
| Vāka materiāla biezums | 4 |
| Minimālais grīdas pamatnes augstums | 60 |
| Ar atveri pieslēgumam | jā |
| Ar potenciālu izlīdzināšanu | nē |
| Ar starpsienu | nē |
| Ar pārlaidumu | jā |
| Montāžas atvere | servisa modulim |
| Montāžas atvere | apaļš |
| Augstuma regulēšanas diapazons maks. | 110 mm |
| Augstuma regulēšanas diapazons min. | 60 mm |
| Augšējā daļa, noņemama | jā |
| ROHS atbilstība | jā |