Tehnisko datu lapa

GESR9 kanāla posms, augstums 100-150 mm

Preces numurs: 7424804

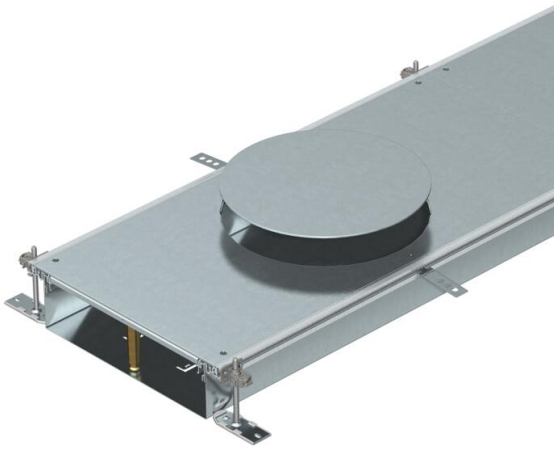

Montāžai gatavs kanāla posms ar 3 vai 6 ierīču montāžas vākiem vadu ievilkšanai un iebūvējamo vienību ar nominālo izmēru R9 montāžai, sastāv no kanāla apakšdaļas (grīdā montējama rene ar sānu profiliem un grīdas seguma salaidumprofiliem) un kanāla vāka ar noslēgtu montāžas atveri. Grīdā montējama rene ar stiprinājuma mēlītēm starpliku pašfiksējošai montāžai. Piegādes komplektā ietilpst 6 augstumā regulējami stiprinājuma leņķi, 6 betona enkuri un augstumā regulējami vāka savienojuma balsti: 3 gab. kanāliem ar nominālo platumu 400 un 6 gab. kanāliem ar nominālo platumu 500 un 600. Piegādājot kanāla vāki ir pieskrūvēti.

Ar trīs (kanāliem ar nominālo platumu 400, L = 800 mm) vai sešiem ierīču montāžas vākiem (kanāliem ar nominālo platumu 500 un 600, L = 400 mm), ar vienu montāžas atvērumu vienai kvadrātveida iebūvējamā vienība ar nominālo izmēru 9 vai 9/55.

St	Tērauds
FS	cinkots

Pamatdati

Preces numurs	7424804
Tips	OKA-W60010050DR9
Apzīmējums 1	Grīdas kabeļu kanāla komplekts
Apzīmējums 2	zemgrīdas lūkai GESR9
Ražotājs	OBO
Izmērs	2400x600x100
Materiāls	Tērauds
Virsma	cinkots
Virsmas standarts	DIN EN 10346
Mazākā VK vienība	2,4
Daudzuma mērvienība	Metrs
Svars	2602,9 kg
Svara vienība	kg/100 m
CO2 pēdas nospiedums (GWP) no šūpuļa līdz vārtiem	108,6962 kg CO2e / 1 Metrs

Izmēri

Garums	2 400 mm
Platums	600 mm

Tehnisko datu lapa

GESR9 kanāla posms, augstums 100-150 mm

Preces numurs: 7424804

Tehniskie dati

Montāžas atveres pārsegums	jā
Vāķi	6
Iespraužamo starpsienu skaits	2
Paredzēto iebūvējamo vienību skaits	6
Sekciju skaits	3 St.
Stiprinājuma veids, montāžas sistēma	Grīda
Grīdas plāksne	jā
Vāka nostiprināšana ar ātru fiksāciju	nē
Iespējams iemontēt blīvi	jā
Montāžas atvere virsgrīdas tvertnei	nē
Atdalāms	nē
Piemērots kompensācijas šuvei	nē
Auduma siena	nē
Kanāla augstums maks.	150 mm
Kanāla augstums min.	100 mm
Vāka materiāla biezums	4
Minimālais grīdas pamatnes augstums	100
Ar atveri pieslēgumam	jā
Ar potenciālu izlīdzināšanu	nē
Ar starpsienu	nē
Ar pārlaidumu	jā
Montāžas atvere	servisa modulim
Montāžas atvere	apaļš
Augstuma regulēšanas diapazons maks.	150 mm
Augstuma regulēšanas diapazons min.	100 mm
Augšējā daļa, noņemama	jā
ROHS atbilstība	jā